Rodamientos BMPC

Los rodamientos de bolas de contacto angular de la Serie BMPC están específicamente diseñados para satisfacer las rigurosas demandas de las bombas centrífugas. La alta resistencia de la jaula de bronce mecanizada proporciona una fiabilidad superior en la precisión y cumplen con la normativa API 610 para aplicaciones del sector de las bombas.

Características del producto

- Ángulo de Contacto de 40º
- Jaula de Bronce
- Diseño Universal
- Precisión P6
- Rango de juego axial reducido
- Ángulo de Contacto de 40º
- Jaula de Bronce
- Diseño Universal
- Precisión P6

Beneficios del Producto

- Alto ángulo de contacto para mejorar la capacidad de carga axial y las velocidades medias
- Diseño resistente de la jaula para alta fiabilidad
- Alta precisión de rodadura
- Juego axial especial para evitar el deslizamiento de las bolas
- Diseño universal para disposiciones de pareja o triple

Condiciones

- Alta Carga
- Alta Velocidad

Industrias

- Bombas y Compresores Industriales
- Petroquímica

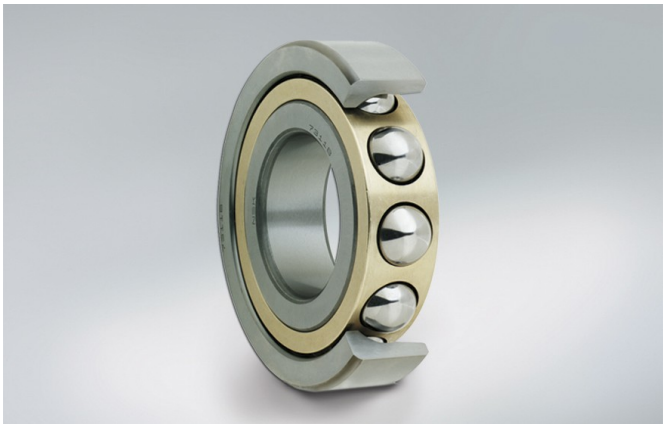

73	10	B	SU	A**	P6

	Descripción
73	Tipo de Rodamiento
10	Diámetro Interno
B	Contacto Angular de 40º
SU	Disposición Universal
A**	Juego Axial
P6	Precisión