Rodamientos para Gradas de Disco

Esta gama de rodamientos está especialmente desarrollada para las gradas de disco de maquinaria agrícola, donde es necesario un ensamblaje y sellado de altas prestaciones para hacer frente a las duras condiciones de trabajo.

Características del producto

- Diámetro exterior paralelo o esférico
- Goma de nitrilo, triple sellado con cuerpo de acero
- Disponible con agujeros redondos y cuadrados
- Opción con reengrase fácil
- Rango de rodamientos grandes disponible, también en Sistema Imperial
- Tipo de rodamientos: DF, DNF, PDF, PDNF

Beneficios del Producto

- Incremento de la vida del rodamiento gracias a un sellado de características de alto rendimiento
- Reducción de los costes de mantenimiento
- Extensión de los intervalos de reengrase e incremento de productividad de las máquinas
- Fácil ensamblaje

Condiciones

- Ambientes Arduos
- Contaminación
- Vibración

Industrias

- Agrícola

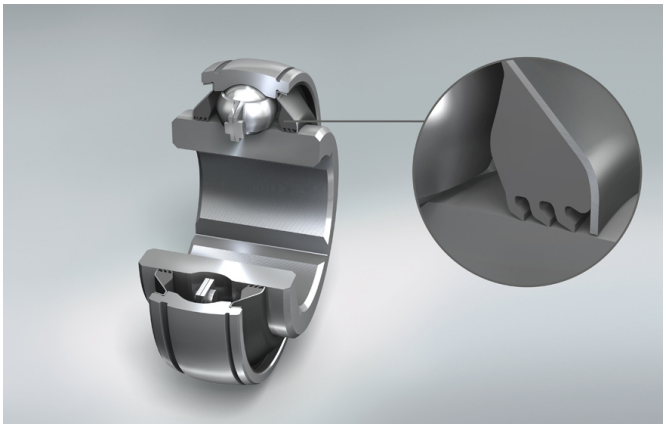

DNF	240/9	A	G

	Descripción
DNF	Rodamiento para Grada de Disco
240/9	Diámetro Eje - Imperial
A	Agujero cuadrado con eje métrico
G	Fácil Reengrase